

4. Rollender Workshop

Im Rahmen der Cottbuser Umweltwoche mit dem Thema „Der Cottbuser Ostsee - zum Greifen nah“ beteiligt sich die Regionale Planungsgemeinschaft Lausitz Spreewald mit einem Workshop zum Thema Energie am Cottbuser Ostsee. Wie in jedem Jahr ist der Rollende Workshop eine Kombination aus Besichtigungen von interessanten Energieprojekten, informativen Vorträgen und Erfahrungsaustausch der Teilnehmer während des Workshops.

In diesem Zusammenhang sollen nahegelegene Energieinfrastrukturen am und um den Cottbuser Ostsee erkundet bzw. erfahren werden.

Zeit: Dienstag, 21.05.19, 10:00 Uhr

Auf der Fahrt werden wir begleitet durch Moderatorin Swantje Vondran der Seecon Ingenieure GmbH aus Leipzig.

Der Rollende Workshop ist eine Veranstaltung der Regionalen Planungsgemeinschaft Lausitz-Spreewald. Die Umweltwoche ist eine Veranstaltung der Stadt Cottbus.

Die Teilnahme ist kostenfrei und die Teilnehmerzahl ist jedoch begrenzt.

Kontakt und Anmeldung

Regionaler Energiemanager, Toni Loitsch
Regionale Planungsgemeinschaft
Lausitz-Spreewald
03046 Cottbus
Tel.: 0355 / 49492419
energiemanager@rpgls.brandenburg.de
www.region-lausitz-spreewald.de

Veranstalter



Cottbuser Umweltwoche
Chóšebuski tyžen za wobswět



REGIONALES
Energiemanagement
Brandenburg



STADT COTTBUS
CHÓŠEBUZ

Kooperationspartner

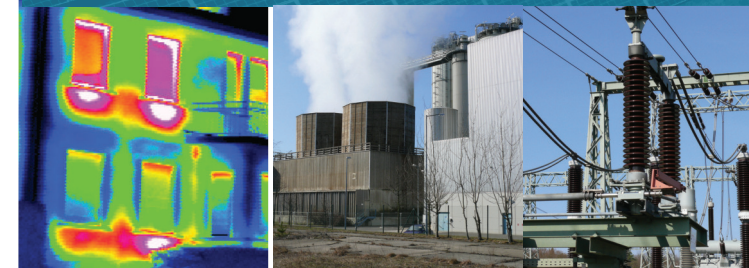

4. Rollender Workshop

der Regionalen Planungsgemeinschaft Lausitz Spreewald
in Zusammenarbeit mit der 29. Umweltwoche der Stadt Cottbus



Energie am Ostsee „erfahren“

Termin: Dienstag, 21.05.2019
Beginn: 10:00 Uhr
Treff: Dieselkraftwerk Cottbus
Am Amteich 15,
03046 Cottbus

Rollender Workshop Energie am Ostsee „erfahren“

Beginn: Uferstraße, Am Amtsteich 15

- | | | |
|----------|--|--------------|
| 1 | Diesellokraftwerk Cottbus
Impulsvortrag mit kurzer Führung | 09:45 |
| 2 | BTU Cottbus-Senftenberg
LS Energieverteilung und
Hochspannungstechnik
Prof. Dr. Harald Schwarz | 11:00 |
| | Mittagspause
Besucherzentrum
Intelligente Energie Netze (BIENe) | 12:00 |
| 3 | Aussichtsplattform Merzdorf
CO ₂ neutraler Stadtteil in Cottbus
Thomas Kramer, Stadt Cottbus
Fachbereich Stadtentwicklung | 12:45 |
| 4 | Windkraftanlagen am Ostsee
Jens Mühlhausen, OstWind GmbH +
Mathias Gulbe, RPG Lausitz-Spreewald, | 13:30 |
| 5 | IBAR Systemtechnik GmbH
ICC Kommunale Energieleitzentrale,
WindNode Projekt
Christian Storz | 14:30 |

Ende: Ewald-Haase-Straße 18

Änderungen vorbehalten.

Moderation: Swantje Vondran, Seecon Ingenieure



Region Lausitz-Spreewald:

Flächengröße: 7.220 km², Einwohnerzahl: 599.675, Bevölkerungsdichte: 83 EW/km² (Stand: 2018)

929 Windenergieanlagen (1.864,9 MW) 10.538 Solaranlagen (1.309,6 MW), 100 Biomasseanlagen (93 MW), 21 sonstige EE-Anlagen (6,2 MW) Stand: 2017

